

Rode Kruis-helm

Tijdens de aanleg van voetbalvelden van Valleivogels in Scherpenzeel hebben de goed oplettende Kimberley Blum (10 jaar) en Michel Blum, ook 10 jaar, neef en nicht, een oude roestige helm gevonden.

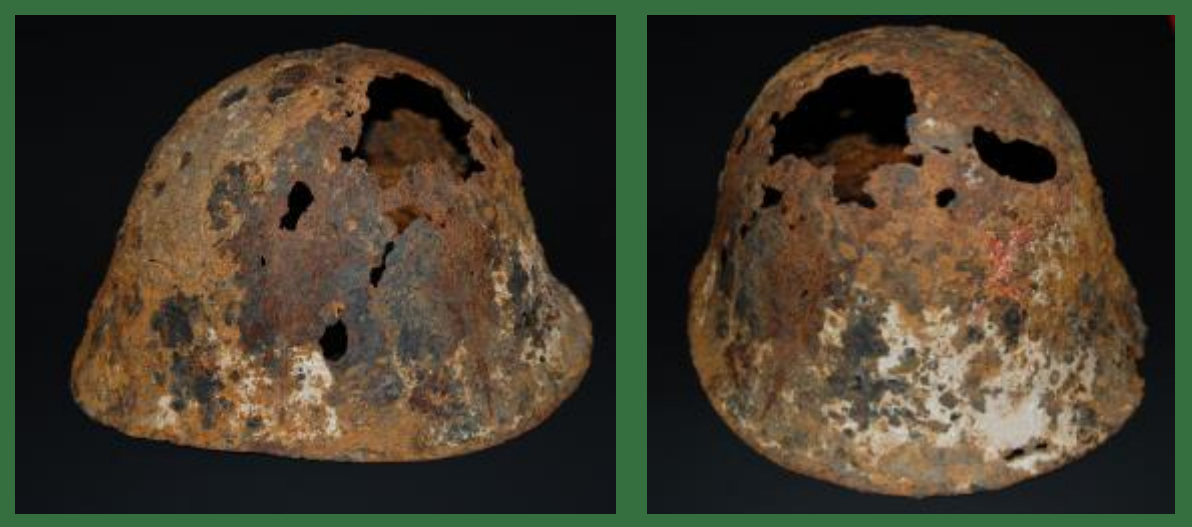

Deze helm, een Nederlandse helm van het model 1927, is mogelijk achtergelaten tijdens de overhaaste terugtocht van de militairen uit de Voorposten van het 15e Regiment Infanterie op 13 en 14 mei 1940. Dit 15e RI was gelegerd in de voorposten o.a. in de omgeving van de Marktstraat/Willaerlaan /'t Zwarte Land.

Heel veel afbeelding van militairen in de periode 1939-1940 hebben we bekeken. Ook 'het' helmenboek bij uitstek *De Nederlandse stalen helm 1916-1946* biedt geen uitkomst. Nergens komen een volledig witte helm tegen met rood kruis. Van Erik Zwiggelaar ontvingen wij een foto van een Nederlandse helm die ook helemaal wit met rood kruis beschilderd is. Dus toch.....

Onze hoop is gevestigd op het antwoord op de vraag, wie droegen deze helmen, legerartsen of hospitaalmilitairen?, die is voorgelegd aan de Stichting Historische Verzameling Geneeskundige Dienst te Hilversum.

De helm is geschonken aan de Vereniging Oud Scherpenzeel en wordt in bruikleen tentoongesteld op Hoeve de Beek.

Chris Sangers.

Met dank aan:

Erik Zwiggelaar; www.ergensinnederland1939-1945.nl te Emmen
Jean Kreunen; www.achterhoeksmuseum1940-1945.nl te Hengelo (Gld.)
Pim Monne te Prinsenbeek.

Bronnen:

Website; www.leger1939-1940.nl
De Nederlandse stalen helm 1916-1946 door drs. Kevin de Joode.

